

# Uso del Suelo 1996. Península de Osa, Costa Rica (CIEDES, 1996-1997)

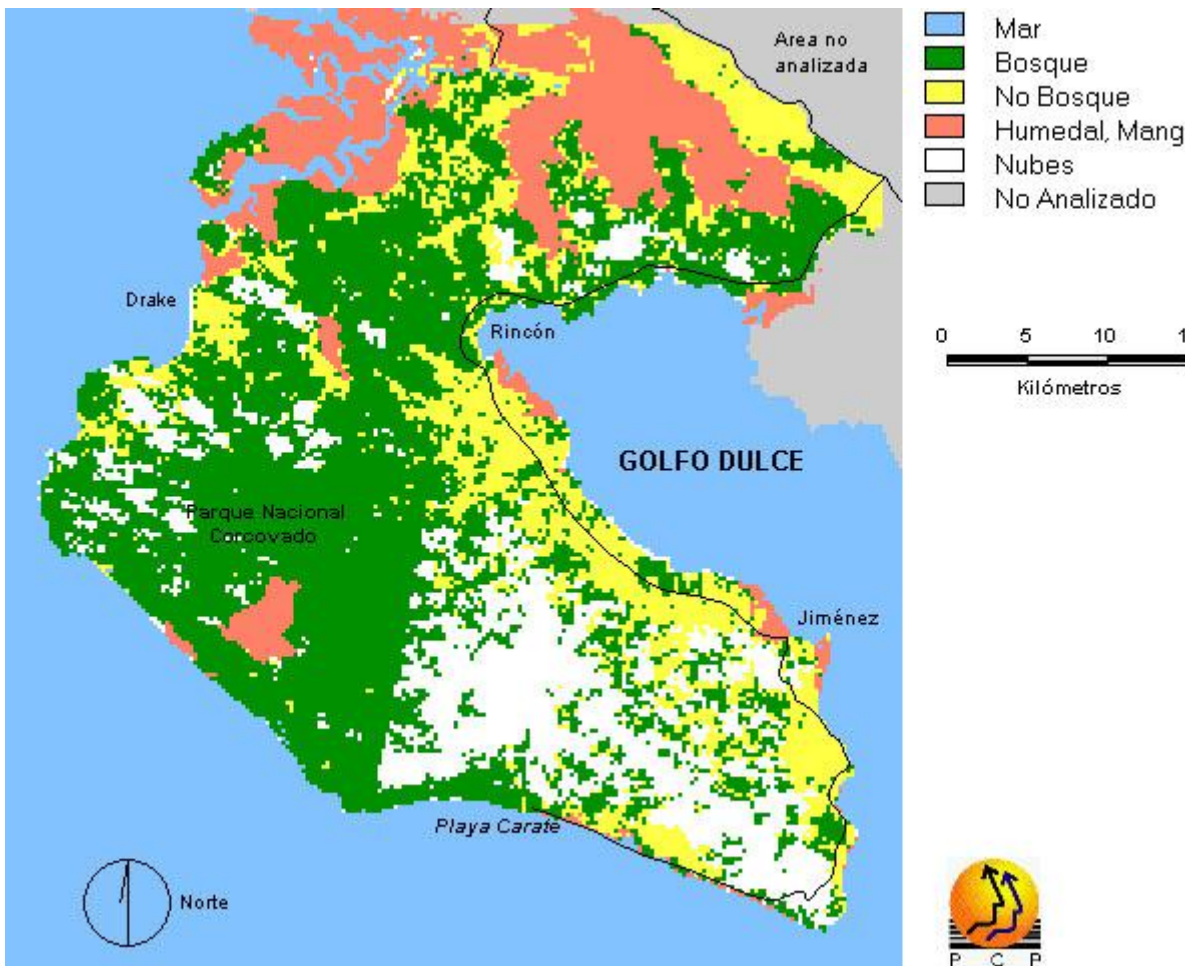

## USO DEL SUELO 1996. PENINSULA DE OSA, COSTA RICA (CIEDES, 1996-1997)

Los datos de esta imagen se basan en un mapa de cobertura forestal de Costa Rica producido por el Centro de Investigaciones en Desarrollo Sostenible (CIEDES, 1996-1997) en colaboración con el Fondo Nacional para el Financiamiento Forestal (FONAFIFO) Los datos fueron generalizados a las siguientes categorías (valor de las categorías en el archivo digital)

- (0) Mar
- (1) Bosque
- (2) No Bosque
- (3) Humedal, Manglar
- (4) Nubes
- (5) No Analizado

La resolución de las imágenes es de 250 metros. La escala del mapa es 1:375 000. Los datos están proyectados con el sistema de coordenadas Lambert Conformal. Hay dos zonas Lambert en Costa Rica (norte y sur) Estos datos están en Lambert norte. Los siguientes parámetros son necesarios para la proyección de los datos a otro sistema de coordenadas o para la sobre-posición de esta base de datos en otros datos de Costa Rica con diferentes sistemas de referencia ("falsings")

Latitud del primer paralelo estándar	09°56'00" N
Latitud del segundo paralelo estándar	11°00'00" N
Longitud del meridiano central	84°20'00" W
Latitud de origen de la proyección	10°28'00" N
Falso este en el meridiano central	500 000 metros
Falso norte en el origen	271 820.522 metros

Datos del proyecto "[Población y deforestación en Costa Rica 1984-1997](#)"